# CHATEAU BRACHET

BROCHURE COMMERCIALE

# Sommaire


Présentation du Chateau Brachet 1

Séminaires 2

Restauration et Gastronomie 3

Activités sportives 4

Conditions de réservation 5

Contact 6

# 1. Présentation du Château Brachet

Niché au cœur d'un parc arboré à Grésy-sur-Aix, à deux pas du lac du Bourget, le Château Brachet est une adresse d'exception où élégance, raffinement et art de vivre se conjuguent harmonieusement.

Cet hôtel 5 étoiles rend hommage au Docteur Brachet, figure emblématique de la Belle Époque, et offre 15 chambres et suites dans un cadre intime.

Son restaurant propose une restauration bistronomique et gastronomique, pour une expérience culinaire raffinée.

Pour les activités sportives, deux terrains de padel, un court de tennis et un terrain de croquet sont à disposition. Un lieu unique pour une parenthèse hors du temps.

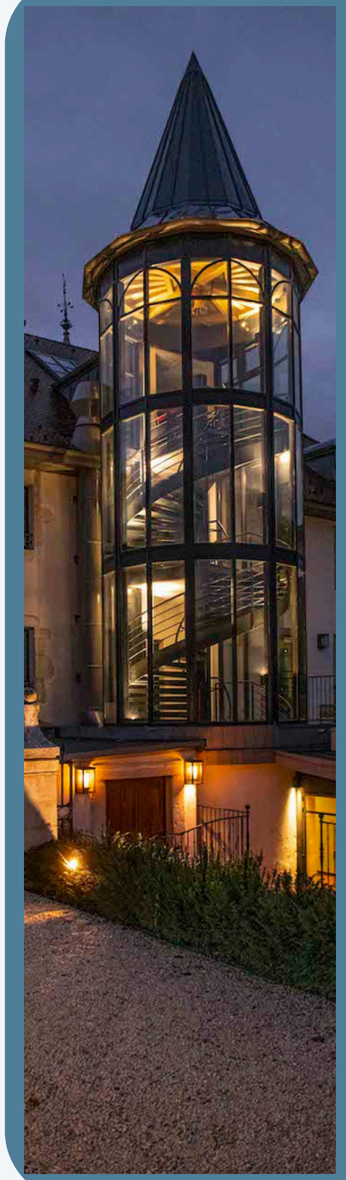

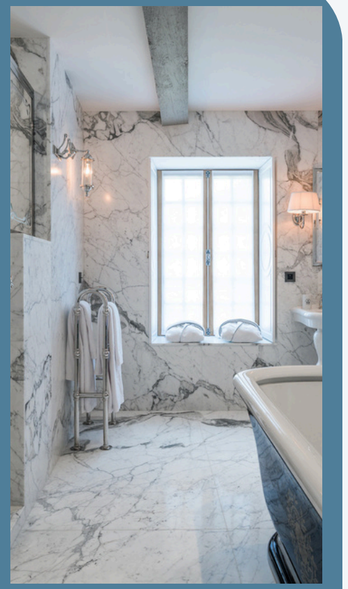

# 2. Séminaires

Plongez dans l'atmosphère feutrée de notre salle de réunion, inspirée des clubs anglais, mêlant salon et bibliothèque dans un espace chaleureux et raffiné.

Idéale pour des échanges confidentiels, des séances de travail stratégiques ou des comités de direction, elle accueille confortablement **jusqu'à 15 participants** et dispose d'un équipement technologique complet.

## Location salle de séminaire

**Tarif Demi-journée**

**Tarif Journée complète**

## Vos pauses

**Accueil gourmand** :
*Des viennoiseries fraîches et des jus de fruits sont servis en matinée*

**Pause gourmande** :
*L'après-midi, des douceurs sucrées et des jus de fruits accompagnent votre pause*

## Nos Services

- Internet / WIFI
- Écran Samsung Flipchart connecté
- Paperboard papier
- Papeterie (Bloc notes, feuilles, stylo)
- Téléphone fixe
- Prises secteur, prises USB & prises HDMI
- Machine à café / Théière
- Eau plate & Eau gazeuse

# 3. Restauration et Gastronomie

## Le Bistrot de Léon

Mickael
FURNION
Chef de cuisine

Idéal pour un déjeuner d'affaires, il propose une cuisine bistronomique élégante et savoureuse, élaborée à partir de produits locaux et de saison.

La carte évolue au fil des micro-saisons pour garantir fraîcheur et authenticité. *Disponible uniquement du mercredi au vendredi midi.*

### Formules proposées

**Menu Retour du Potager** (entrée, plat, dessert)

**Forfait boissons** : Un verre de vin, eaux et boissons chaudes

## La Table du Château

Dans un cadre raffiné, offrez à vos invités une expérience culinaire d'exception. Chaque assiette mêle créativité et finesse pour un moment gastronomique mémorable.

*Disponible au dîner du mercredi au vendredi et tout le week-end (hors dimanche soir).*

### Formules proposées

**Menu en cinq compositions**

**Menu en sept compositions**

**Forfait boissons 1** : Un apéritif, un verre de vin, eaux et boissons chaudes

**Forfait boissons 2** : Un apéritif, deux verres de vin, eaux et boissons chaudes

# 4. Activités sportives

## PADEL

Les terrains de padel offrent une expérience sportive à partager en toute simplicité.

Deux terrains sont disponibles, et la réservation inclut **systématiquement le prêt du matériel** (raquettes et balles).

## TENNIS

Le court de tennis permet de profiter d'une partie dans un cadre raffiné, idéal pour les passionnés de ce sport.

La réservation inclut **systématiquement le prêt du matériel** (raquettes et balles).

## EXECUTIVE GOLF

L'Executive Golf, dispositif d'entraînement au petit jeu, offre l'opportunité de perfectionner sa technique dans un environnement privilégié.

La réservation inclut **systématiquement le prêt du matériel**.

## AUTRES ACTIVITES

Nous disposons également de plusieurs autres espaces sportifs : **pétanque, croquet, badminton ou volleyball.**

Pour toute information sur la disponibilité et les tarifs de ces activités, notre équipe se tient à votre disposition pour vous communiquer les détails adaptés à votre réservation.

# 5. Conditions de réservation et d'annulation

Pour garantir une organisation optimale de votre réservation, merci de prendre connaissance de nos conditions.

À partir de l'envoi de la proposition commerciale, si aucune réponse n'est reçue dans un **délai de 30 jours**, le devis est considéré comme annulé.

Des **arrhes de 40 %** sont demandées à la signature de la proposition afin de valider la réservation.

Le **solde restant** devra être réglé après la tenue de l'événement.

Toute demande de modification relative à la réservation doit être communiquée au plus tard 72 heures avant l'événement. Au-delà de ce délai, le devis validé constituera la base de facturation.

En cas d'annulation de votre part, moins d'un mois avant l'événement, les acomptes déjà versés resteront acquis au Château Brachet et ne pourront donc être remboursés.

# CONTACT

commercial@chateaubrachet.com

04 58 62 01 07

Château Brachet

ENTRE 2 LACS